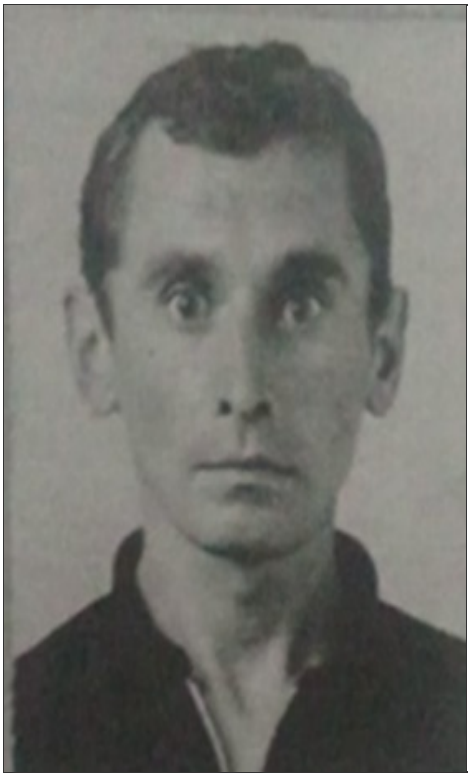

Янішевський Олег Віталійович (02 грудня 1974 р. - ?)

Дата народження: 02 грудня 1974 р.

Дата загибелі: ?

Дата поховання: ?

Звідки: Коростишів, Коростишівська міська громада, Житомирський район, Житомирська область

Район зникнення безвісти: Червона Криниця, Преображенська сільська громада, Пологівський район, Запорізька область

Звання: Невідомо

Військова частина: Невідомо

Джерела:

https://wanted.mvs.gov.ua/searchbezvesti?PRUFM=%D0%AF%D0%9D%D0%86%D0%A8%D0%95%D…