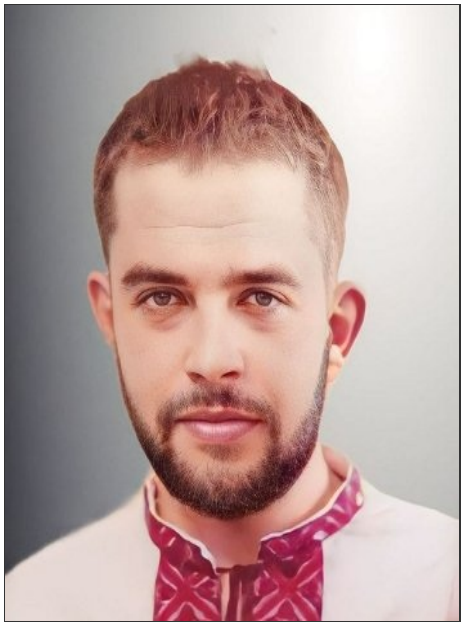

Ковалишин Микола Михайлович (28 травня 1996 р. - 19 квітня 2023 р.)

Дата народження: 28 травня 1996 р.

Date of death: 19 квітня 2023 р.

Date of burial: 22 квітня 2023 р.

From: Львів, Львівська міська громада, Львівський район, Львівська область

Died in the area of: Новокалинове, Очеретинська селищна громада, Покровський район, Донецька область

Звання: Солдат

Військова частина: 2 Бригада Національної гвардії України

Sources:

https://lviv.media/lviv/70206-u-lvovi-pohovayut-troh-zagiblih-na-vijni-zahisnik...

https://heroipto.lviv.ua/mykola-myhajlovych-kovalyshyn/

https://heroipto.lviv.ua/%d0%9c%d0%b8%d0%ba%d0%be%d0%bb%d0%b0-%d0%9c%d0%b8%d1%8...

https://uk.wikipedia.org/wiki/%D0%92%D1%82%D1%80%D0%B0%D1%82%D0%B8_%D1%81

https://remember.wiki/people/%d0%ba%d0%be%d0%b2%d0%b0%d0%bb%d0%b8%d1%88%d