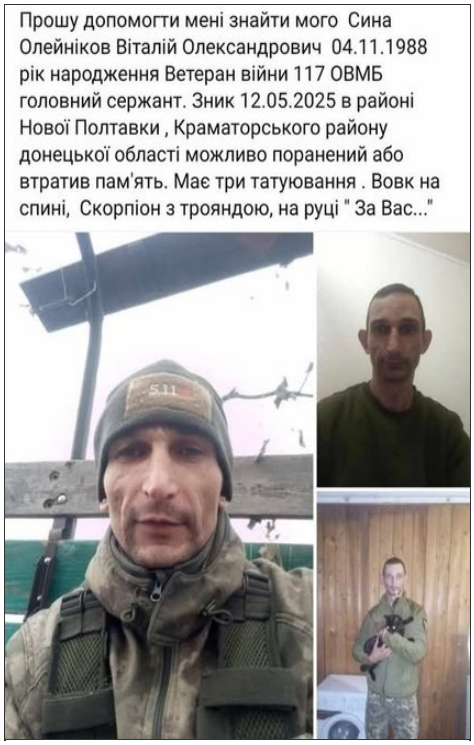

Олейніков Віталій Олександрович (04 листопада 1988 р. - ?)

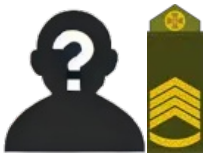

Дата народження: 04 листопада 1988 р.

Date of death: ?

Date of burial: ?

From: Херсон, Херсонська міська громада, Херсонський район, Херсонська область

Died in the area of: Нова Полтавка, Іллінівська сільська громада, Краматорський район, Донецька область

Звання: Головний сержант

Військова частина: Unknown

Sources:

https://wanted.mvs.gov.ua/searchbezvesti?PRUFM=%D0%9E%D0%9B%D0%95%D0%99%D0%9D%D…

https://wanted.mvs.gov.ua/searchbezvesti?PRUFM=%D0%9E%D0%BB%D0%B5%D0%B9%D0%BD%D…

https://www.facebook.com/groups/327507759373344/posts/100991636779914

https://www.facebook.com/groups/327507759373344/posts/100671200811957

https://www.facebook.com/groups/327507759373344/posts/102091767669901