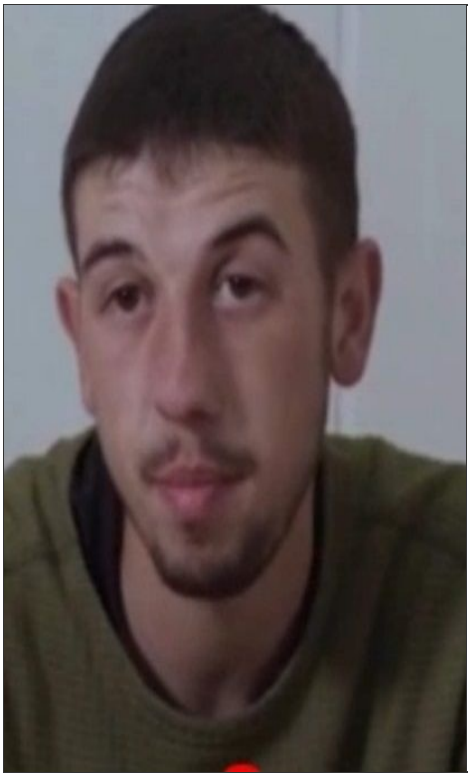

Рихліцький Іван Юрійович (06 липня 1999 р. - 11 жовтня 2022 р.)

Дата народження: 06 липня 1999 р.

Дата загибелі: 11 жовтня 2022 р.

Дата поховання: ?

Звідки: Цибулів, Монастирищенська міська громада, Уманський район, Черкаська область

Район загибелі: Донецька область

Звання: Солдат

Військова частина: 115 окрема механізована бригада

Джерела:

https://wanted.mvs.gov.ua/searchbezvesti?PRUFM=%D0%A0%D0%98%D0%A5%D0%9B%D0%86%D…

https://t.me/novadoba/37934?embed=1&mode=tme

https://wanted.mvs.gov.ua/searchbezvesti?PRUFM=%D0%A0%D0%B8%D1%85%D0%BB%D1%96%D…

https://t.me/s/znaydeno_ua/2435