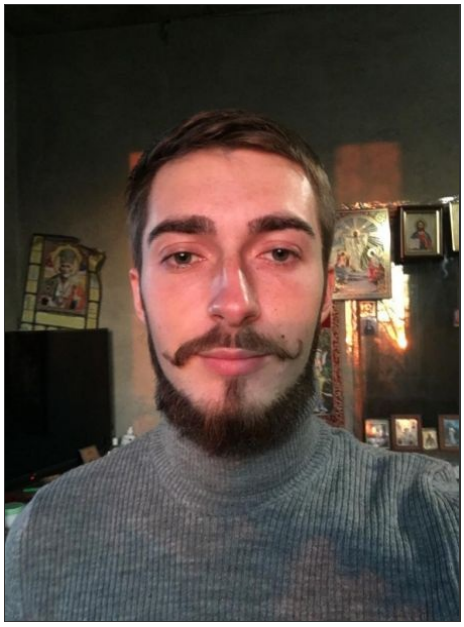

Тіщенко Дмитро Павлович (17 вересня 2002 р. - 29 липня 2022 р.)

Дата народження: 17 вересня 2002 р.

Date of death: 29 липня 2022 р.

Date of burial: ?

From: Миколаївка, Миколаївська сільська громада, Синельниківський район, Дніпропетровська область

Died in the area of: Оленівка, Докучаєвська міська громада, Кальміуський район, Донецька область

Звання: Солдат

Військова частина: бригада Національної гвардії України Азов

Sources:

https://wanted.mvs.gov.ua/searchbezvesti?PRUFM=%D0%A2%D1%96%D1%89%D0%B5%D0%BD%D...

https://uk.wikipedia.org/wiki/%D0%92%D1%82%D1%80%D0%B0%D1%82%D0%B8_%D1%81

https://memorybook.org.ua/days/

https://wanted.mvs.gov.ua/searchbezvesti?PRUFM=%D0%A2%D0%86%D0%A9%D0%95%D0%9D%D...

https://memorybook.org.ua/soldiers/dmytro-p-tishchenko